



## Hjertesti i Ulfborg

Ulfborg

### Hold strækket i 30 sek.

Kort lægmuskel:  
Bøj lidt i knæet



Lang lægmuskel:  
Skyd hoften frem



Lårets inderside:  
Skyd kroppen til siden



Lårets forside:  
Skyd hoften frem



Lårets bagside:  
Hold ryggen strakt



Hoften:  
Skyd hoften frem

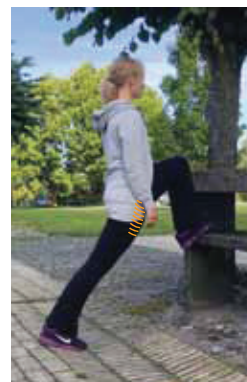

### Hvad er en hjertesti?

En hjertesti er en afmærket motionsrute, hvor der langs ruten er opsat skilte med Hjerteforeningens logo. Stien kan anvendes af alle.

Mange af Hjerteforeningens lokalforeninger arrangerer faste ugentlige aktiviteter på hjertestierne. Herudover afholdes der mange steder enkeltstående events og årlige lokale begivenheder fx nytårsmarch, sundhedsdage med aktiviteter på stierne, motion i samarbejde med foreningslivet eller andet. Se i kalenderen på Hjerteforeningens hjemmeside hvornår der er et arrangement på din lokale hjertesti.

Det er naturligvis også tilladt at benytte stien udenfor de officielle arrangementer - tag familien og en picnicur med ud i det grønne.

God fornøjelse på stien!

### Glæd hjertet med motion

Det er sjovt og dejligt at bevæge sig. Samtidig forebygger motion livsstilssygdomme, motion forlænger livet, og det giver større velvære.

Hjerteforeningen anbefaler, at vi motionerer mindst 30 minutter hver dag. Du kan få mere inspiration til et aktivt liv med motion på hjemmesiden [hjertestier.dk](http://hjertestier.dk)

Hjertesti i Ulfborg hjertesti er etableret af Holstebro lokalforening. Læs mere om på [holstebro.hjerteforeningen.dk/](http://holstebro.hjerteforeningen.dk/)

Læs mere om Hjerteforeningen på [hjerteforeningen.dk](http://hjerteforeningen.dk)

# Hjertestien

## Hjertesti i Ulfborg

Ruten er en handicapvenlig rute på 3,0 km.

Ruten går igennem et dejligt varieret område med vekslende vegetation med lidt Naturskov.

På ruten er der opslagstavler med information om området. Rundt på ruten er der legepladser med borde og bænke samt to små søer så den er velegnet til både picnic, løb og barne-/klapvogne.

Stien er etableret i samarbejde med Ulfborg Borgerforening og Hjerteforeningen Holstebro.

Har du spørgsmål om hjertestien, aktiviteter og lignende, er du velkommen til at kontakte Holstebro lokalforening.



**Hjertelinjen**

70 25 00 00

Støtte og rådgivning til dig og dine pårørende



**Hjertesti i Ulfborg**

**Beliggenhed:** Ulfborg

**Startsted:** Anlægget i Ulfborg, ved Herredsgade 36

**Slutsted:** Anlægget i Ulfborg, ved Herredsgade 36

**Længde:** 3 km

**Mulighed for parkering:** Ja

**Mulighed for offentlig transport:** Nej

**Egnet til kørestol, barnevogn m.v.:** Ja